

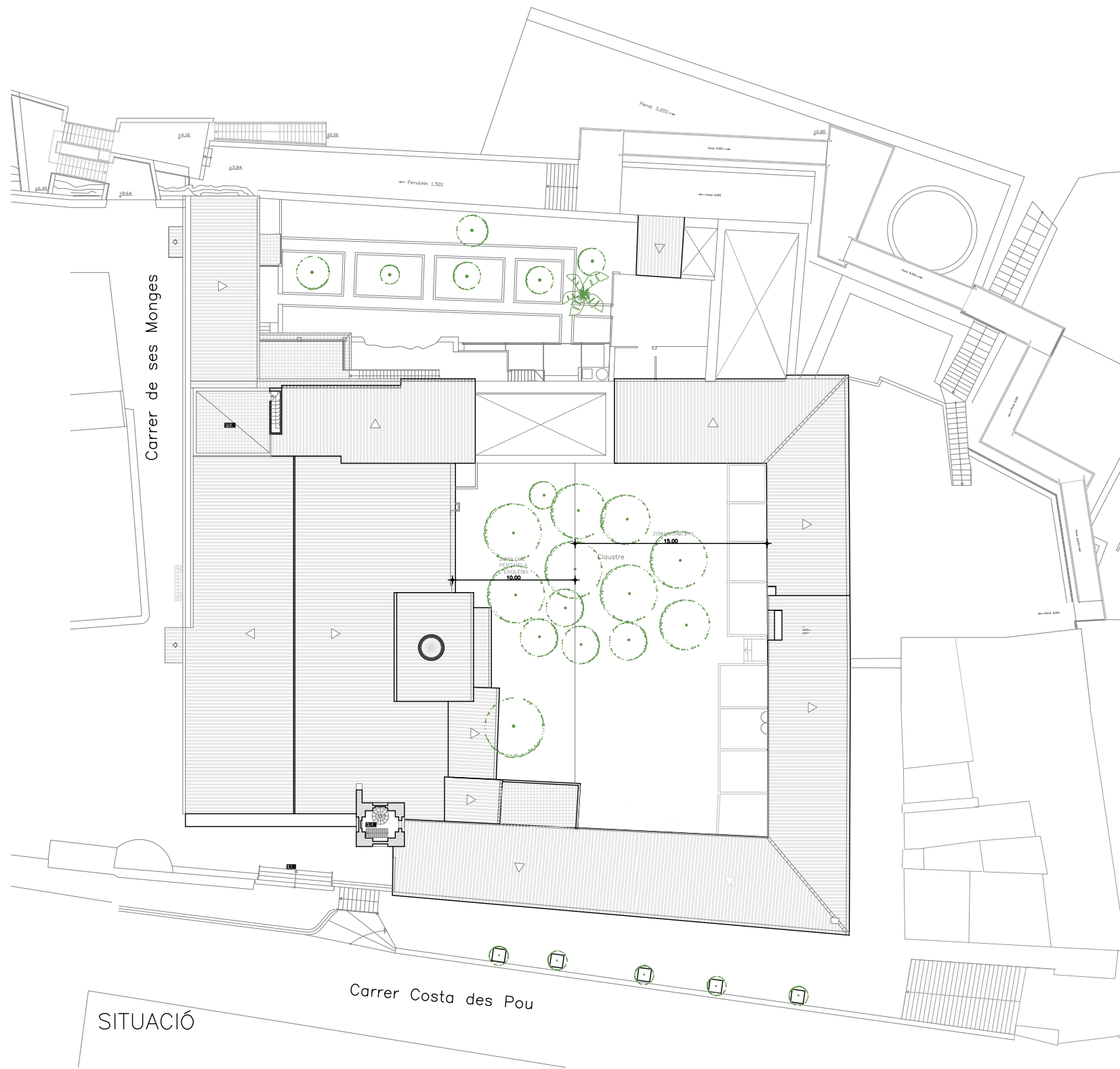

VIDALPIÑEIRO
ARQUITECTES s.l.p.

DATA:	NºEXPEDIENT:	PROMOTOR:	SITUACIÓ:	PROJECTE:
SETEMBRE 2018	18-10	Ajuntament de Lloret de Vistalegre	Costa d'es Pou, 7 i 9 TM. Lloret de Vistalegre	Millora d'accessibilitat al claustre del Convent de Nostra Senyora de Loreto, Lloret de Vistalegre



SITUACIÓ



EMPLAÇAMENT

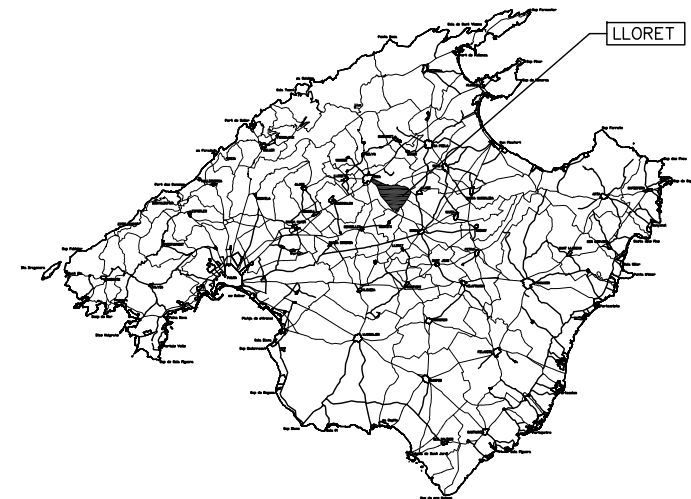

PROJECTE
Millora d'accessibilitat al claustre del
Convent de Nostra Senyora de
Loreto, Lloret de Vistalegre

SITUACIÓ:
Costa d'es Pou, 7 i 9
TM. Lloret de Vistalegre

PROMOTOR:
Ajuntament de Lloret de Vistalegre

PLÀNOL DE:
SITUACIÓ I EEMPLAÇAMENT

DATA: SETEMBRE 2018 N°EXPEDIENTE:
18-14

ESCALA: DINA1:1/200 DINA3:1/400 PLÀNOL N°:
EA-00

ARQUITECTO:
VIDAL PIÑEIRO ARQUITECTES s.l.p
Código COAIB: 902.889
JAIME VIDAL CONTESTI
SANDRA PIÑEIRO ESTARELLAS

VIDALPIÑEIRO
ARQUITECTES s.l.p.

PLAZA MAYOR 10, 2D - 07002. PALMA DE MALLORCA.
TF.971-720620 e-mail:vidal@vidalpiñeiro.es

C/ De ses Monges

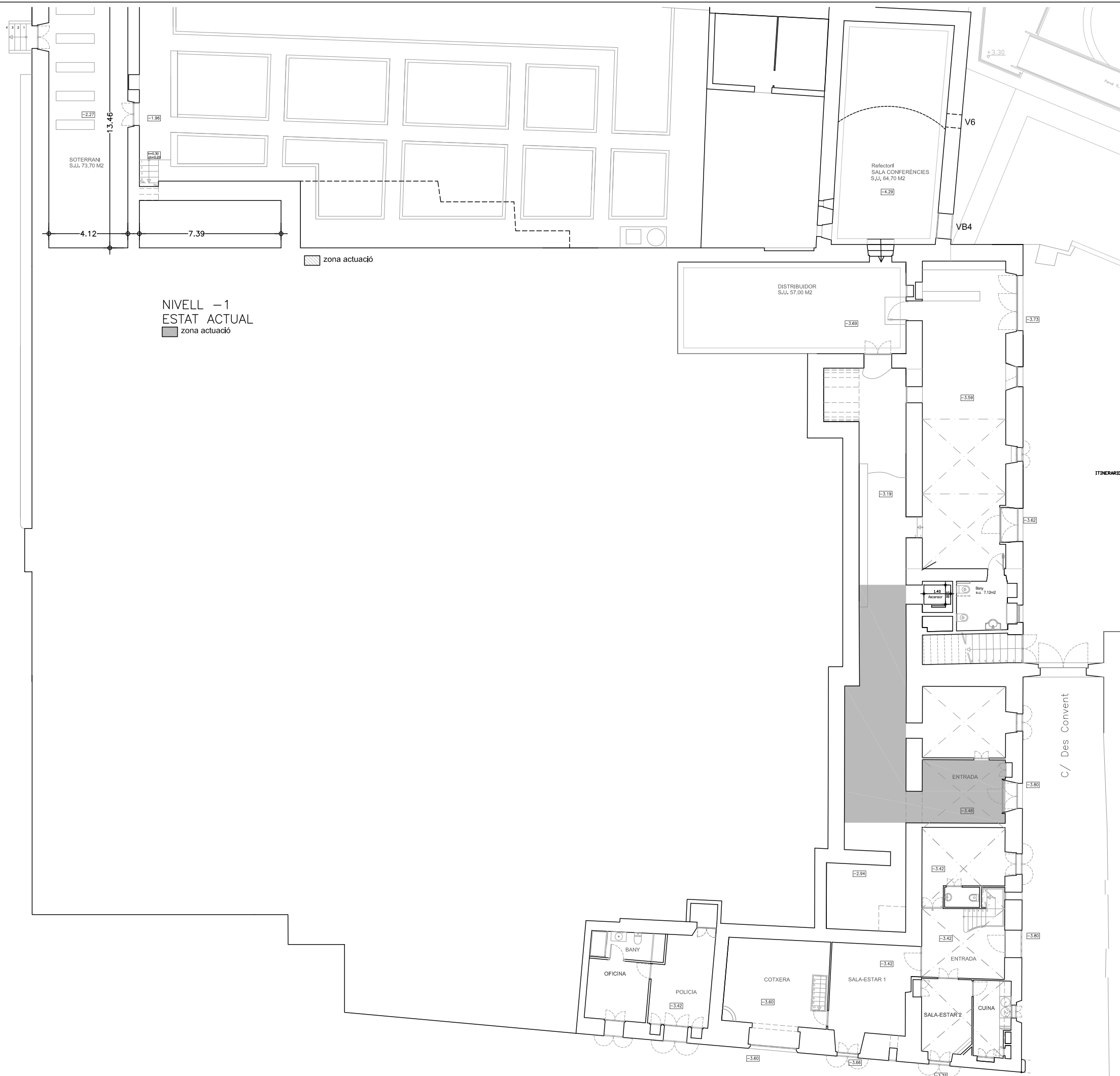

NIVELL -1
ESTAT ACTUAL
■ zona actuació

■ zona actuació

PROJECTE
Millora d'accessibilitat al claustre del
Convent de Nostra Senyora de
Loreto, Lloret de Vistalegre

SITUACIÓ:
Costa d'es Pou, 7 i 9
TM. Lloret de Vistalegre

PROMOTOR:
Ajuntament de Lloret de Vistalegre

PLÀNOL DE:
ESTAT ACTUAL
NIVELL -1

DATA: SETEMBRE 2018 N°EXPEDIENTE:
18-14

ESCALA: DINA1:1/100 DINA3:1/200 PLÀNOL N°:
EA-01

ARQUITECTE:
VIDAL PIÑEIRO ARQUITECTES s.l.p.
Código COAIB: 902.889
JAIME VIDAL CONTESTI
SANDRA PIÑEIRO ESTARELLAS

VIDALPIÑEIRO
ARQUITECTES s.l.p.

PLAZA MAYOR 10, 2D - 07002. PALMA DE MALLORCA.
TF.971-720620 e-mail:vidal@vidalpineiro.es

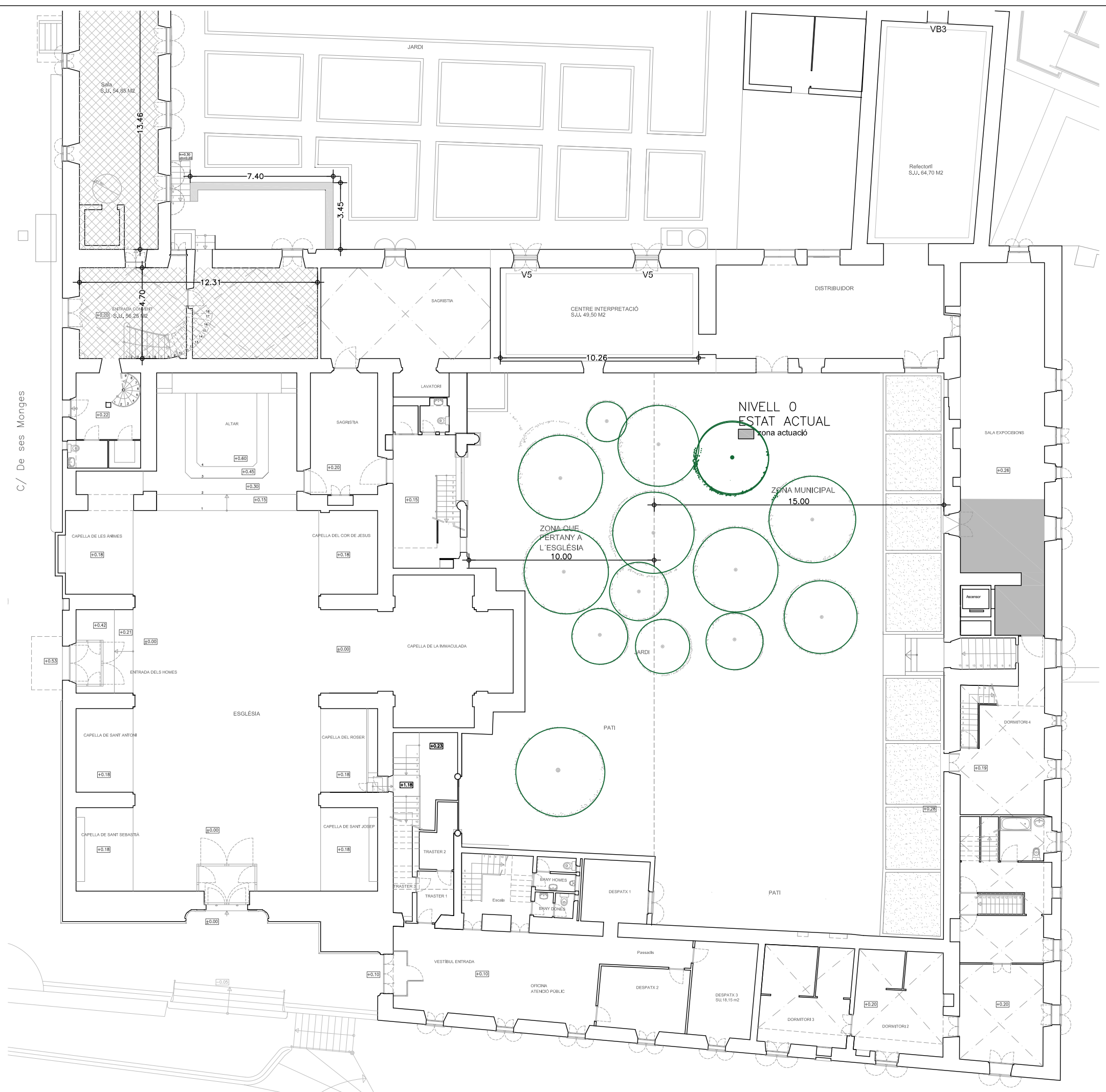

C/ De ses Monges

PROJECTE

Millora d'accessibilitat al claustre del Convent de Nostra Senyora de Loreto, Lloret de Vistalegre

SITUACIÓ:

Costa d'es Pou, 7 i 9 TM. Lloret de Vistalegre

PROMOTOR:

Ajuntament de Lloret de Vistalegre

PLÀNOL DE:

ESTAT ACTUAL NIVELL 0

DATA: N°EXPEDIENTE:

SETEMBRE 2018 18-14

ESCALA: PLÀNOL N°:

DINA1:1/100 DINA3:1/200 EA-02

ARQUITECTE:

VIDAL PIÑEIRO ARQUITECTES S.L.P. Código COAIB: 902.889

JAIME VIDAL CONTESTI SANDRA PIÑEIRO ESTARELLAS

VIDALPIÑEIRO ARQUITECTES S.L.P.

PLAZA MAYOR 10, 2D - 07002. PALMA DE MALLORCA. TF.971-720620 e-mail:vidal@vidalpineiro.es

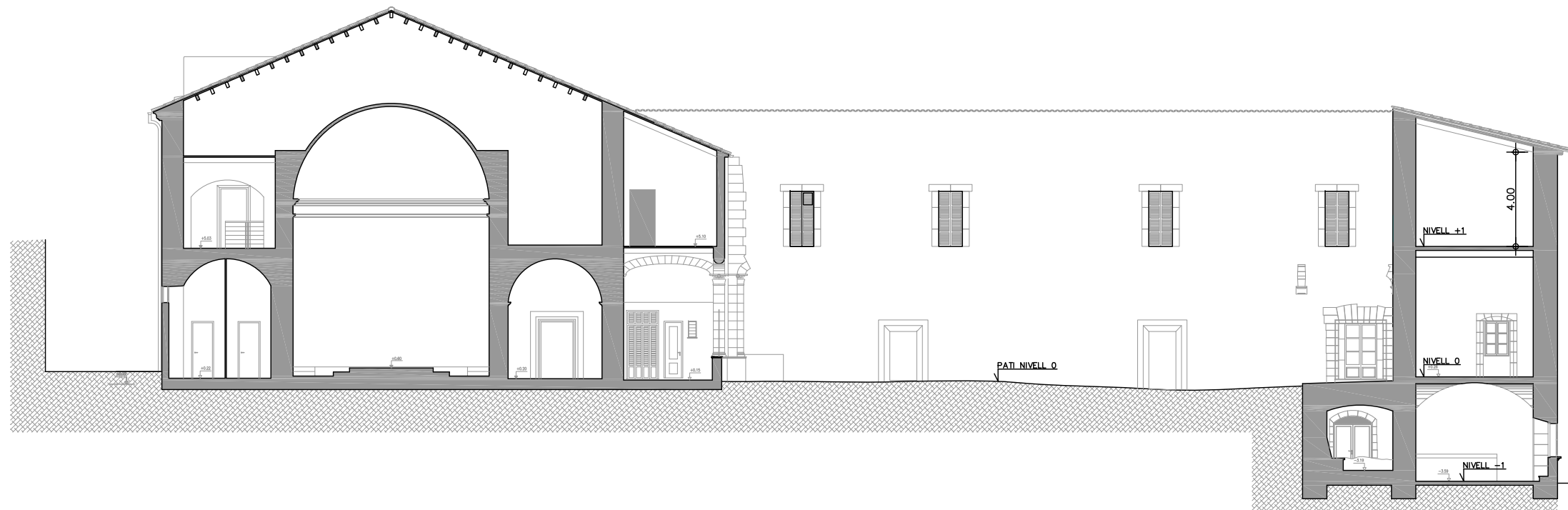
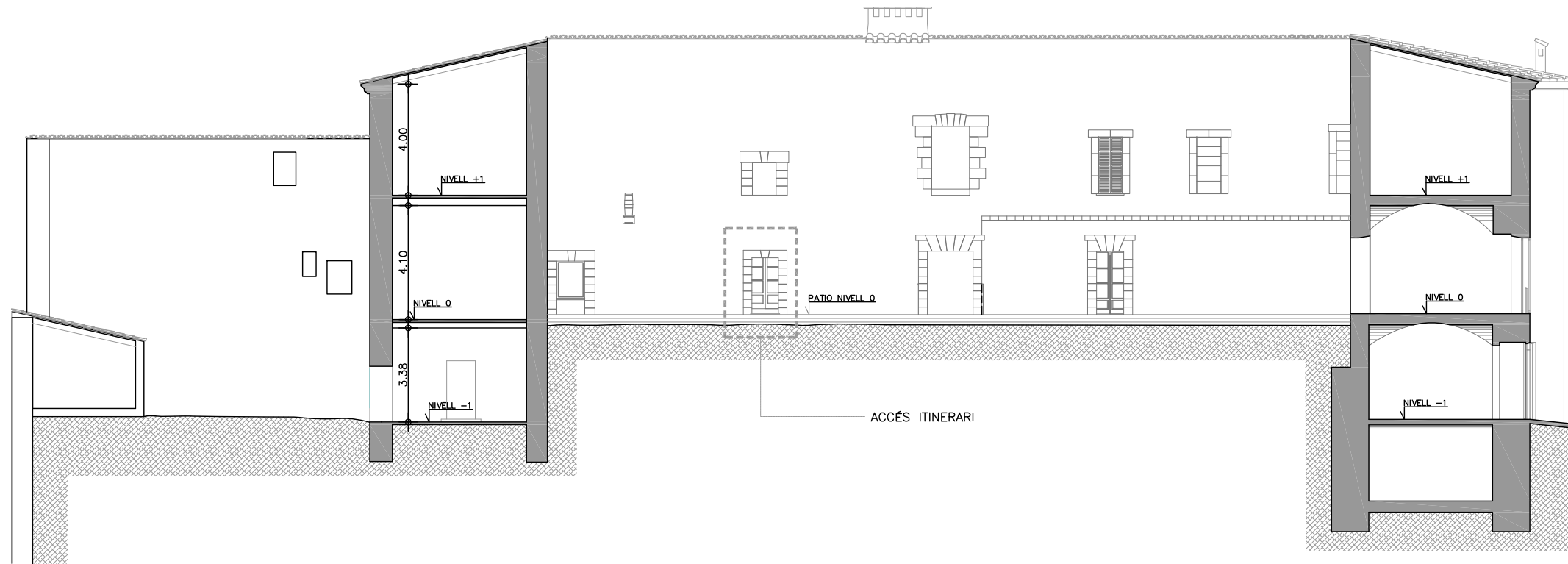

PROJECTE:
Millora d'accessibilitat al claustre del
Convent de Nostra Senyora de
Loreto, Lloret de Vistalegre

SITUACIÓ:
Costa d'es Pou, 7 i 9
TM. Lloret de Vistalegre

PROMOTOR:
Ajuntament de Lloret de Vistalegre

PLÀNOL DE:
ESTAT ACTUAL
ALZADO SALIDA ITINERARIO ACCESIBLE

DATA: SETEMBRE 2018 N°EXPEDIENTE:
18-14

ESCALA: DINA1:1/100 DINA3:1/200 PLÀNOL N°:
EA-03

ARQUITECTO:
VIDAL PIÑEIRO ARQUITECTES s.l.p
Código COAIB: 902.889
JAIME VIDAL CONTESTI
SANDRA PIÑEIRO ESTARELLAS

VIDALPIÑEIRO
ARQUITECTES s.l.p.

PLAZA MAYOR 10, 2D - 07002. PALMA DE MALLORCA.
TF.971-720620 e-mail:vidal@vidalpineiro.es

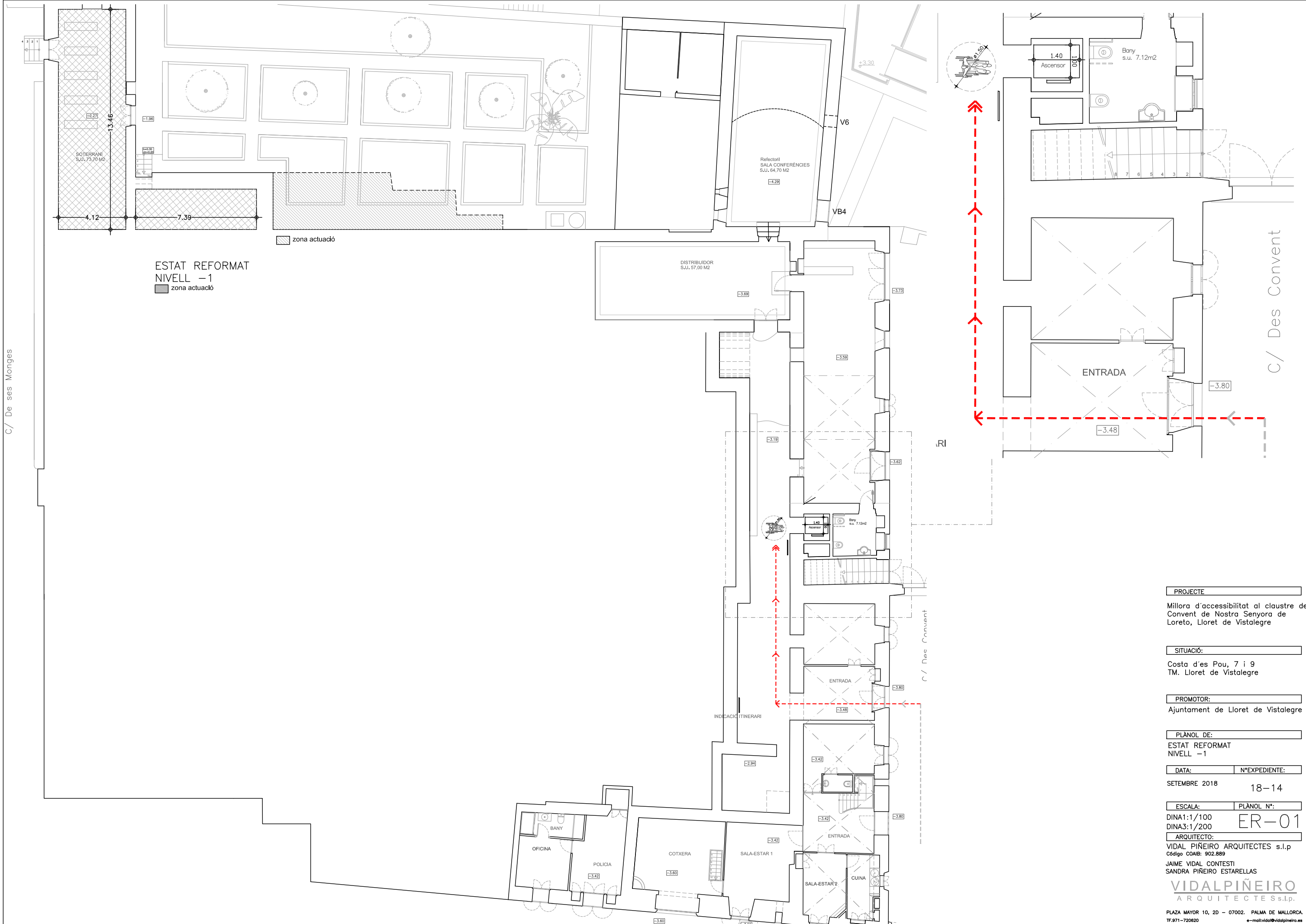

ESTAT REFORMAT
NIVELL -1
■ zona actuació

PROJECTE	
Millora d'accessibilitat al claustre del Convent de Nostra Senyora de Loreto, Lloret de Vistalegre	
SITUACIÓ:	
Costa d'es Pou, 7 i 9 TM. Lloret de Vistalegre	
PROMOTOR:	
Ajuntament de Lloret de Vistalegre	
PLÀNOL DE:	
ESTAT REFORMAT NIVELL -1	
DATA:	N°EXPEDIENTE:
SETEMBRE 2018	18-14
ESCALA:	PLÀNOL N°:
DINA1:1/100 DINA3:1/200	ER-01
ARQUITECTO:	
VIDAL PIÑEIRO ARQUITECTES s.l.p. Código COAIB: 902.889	
JAIME VIDAL CONTESTI SANDRA PIÑEIRO ESTARELLAS	
VIDALPIÑEIRO ARQUITECTES s.l.p.	
PLAZA MAYOR 10, 2D - 07002. PALMA DE MALLORCA. TF.971-720620 e-mail:vidal@vidalpineiro.es	

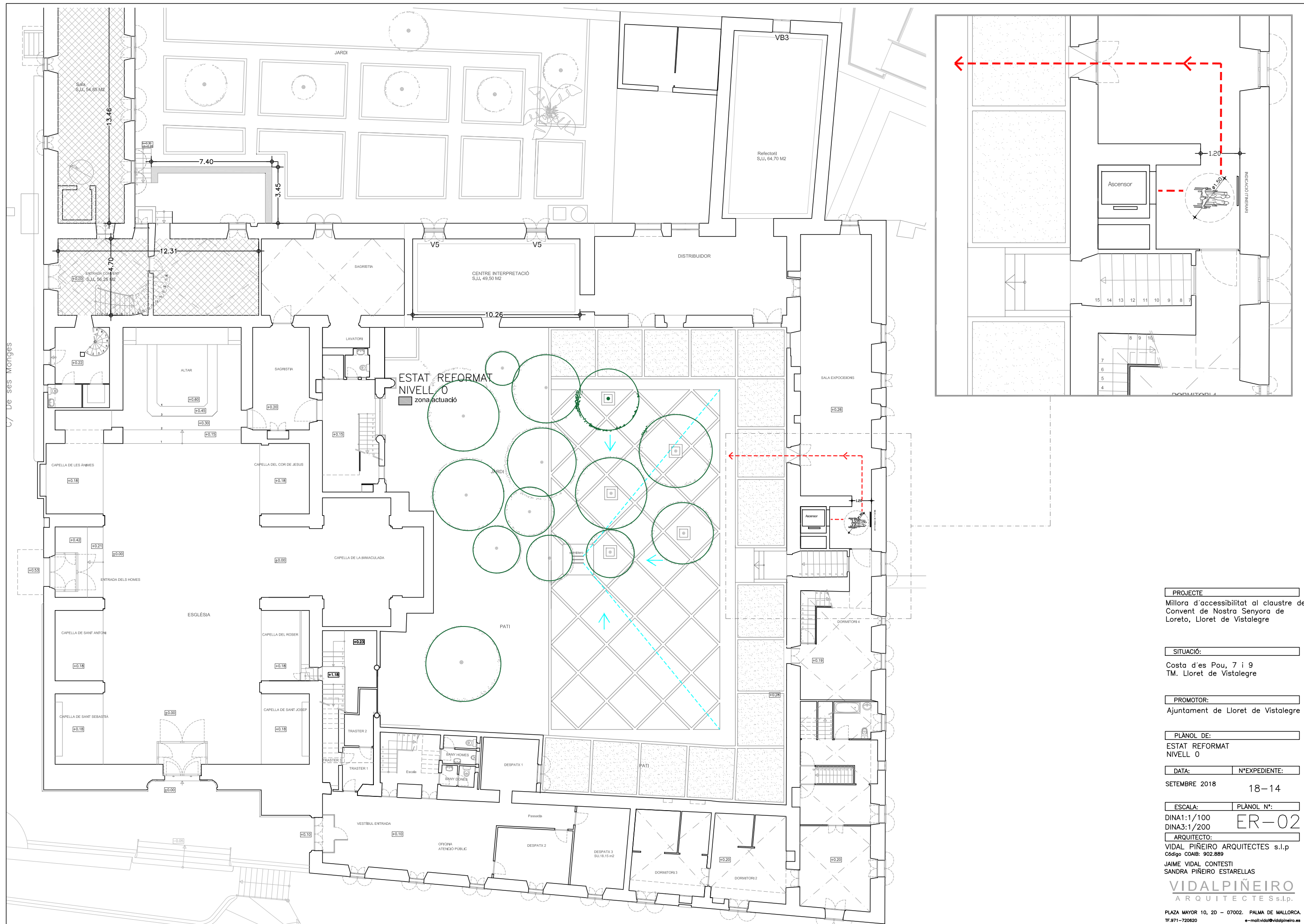

PROJECTE
 Millora d'accessibilitat al claustre del
 Convent de Nostra Senyora de
 Loreto, Lloret de Vistalegre

SITUACIÓ:
 Costa d'es Pou, 7 i 9
 TM. Lloret de Vistalegre

PROMOTOR:
 Ajuntament de Lloret de Vistalegre

PLÀNOL DE:
 ESTAT REFORMAT
 NIVELL 0

DATA: SETEMBRE 2018
N°EXPEDIENTE: 18-14

ESCALA: DIN A1:1/100
PLÀNOL N°: ER-02
 DIN A3:1/200

ARQUITECTE:
 VIDAL PIÑEIRO ARQUITECTES S.L.P.
 Código COAIB: 902.889
 JAIME VIDAL CONTESTI
 SANDRA PIÑEIRO ESTARELLAS

VIDALPIÑEIRO
 ARQUITECTES S.L.P.

PLAZA MAYOR 10, 2D - 07002. PALMA DE MALLORCA.
 TF.971-720820 e-mail:vidal@vidalpineiro.es

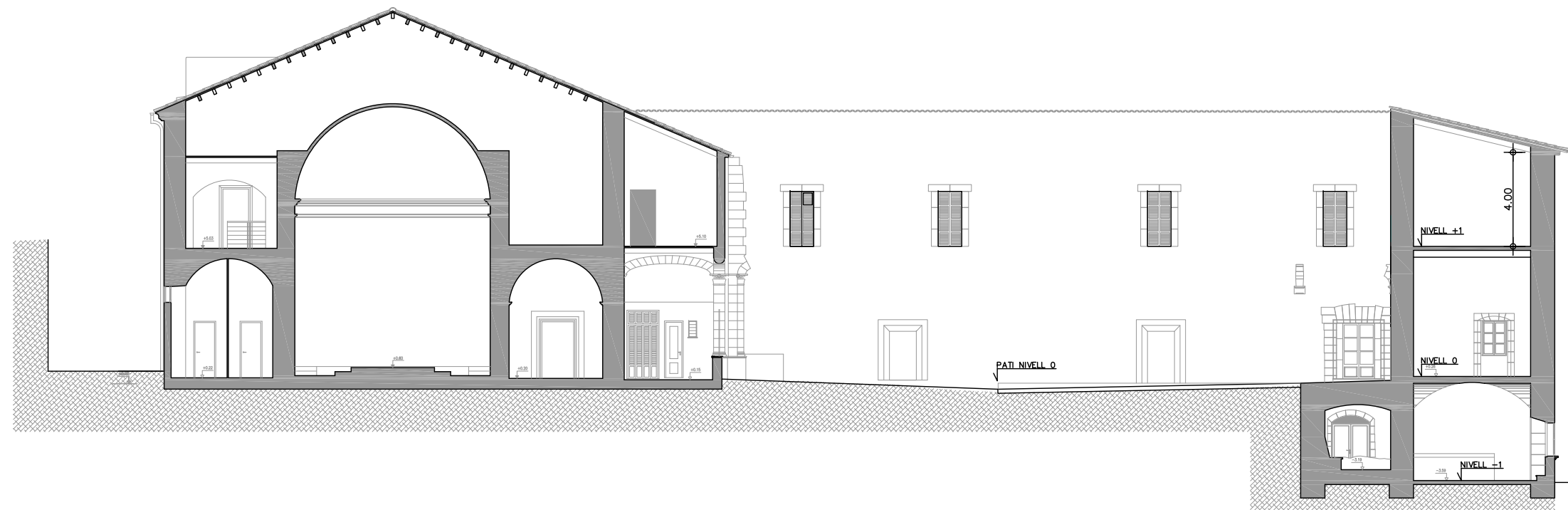
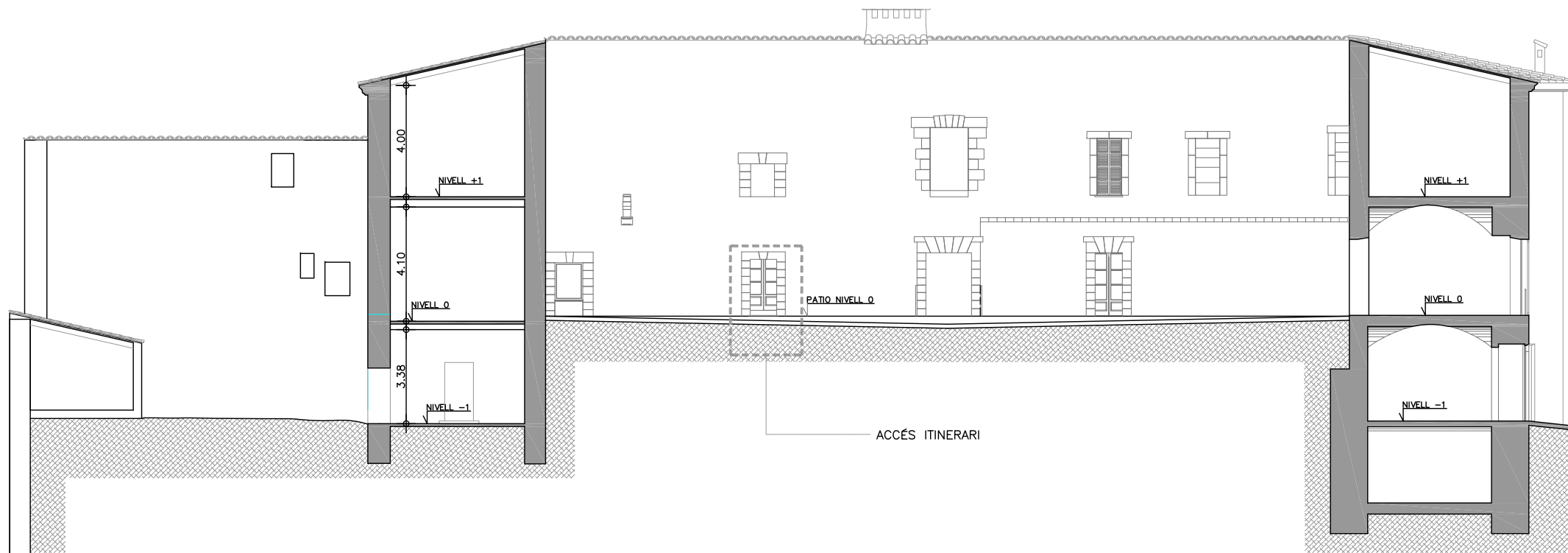

PROJECTE:
 Millora d'accessibilitat al claustre del
 Convent de Nostra Senyora de
 Loreto, Lloret de Vistalegre

SITUACIÓ:
 Costa d'es Pou, 7 i 9
 TM. Lloret de Vistalegre

PROMOTOR:
 Ajuntament de Lloret de Vistalegre

PLÀNOL DE:
 ESTAT REFORMAT
 ALZADO SALIDA ITINERARIO ACCESIBLE

DATA: SETEMBRE 2018 N°EXPEDIENTE:
 18-14

ESCALA: PLÀNOL N°:
 DINA1:1/100 ER-03
 DINA3:1/200

ARQUITECTO:
 VIDAL PIÑEIRO ARQUITECTES s.l.p.
 Código COAIB: 902.889
 JAIME VIDAL CONTESTI
 SANDRA PIÑEIRO ESTARELLAS

VIDALPIÑEIRO
 ARQUITECTES s.l.p.

PLAZA MAYOR 10, 2D - 07002. PALMA DE MALLORCA.
 TF.971-720620 e-mail:vidal@vidalpineiro.es

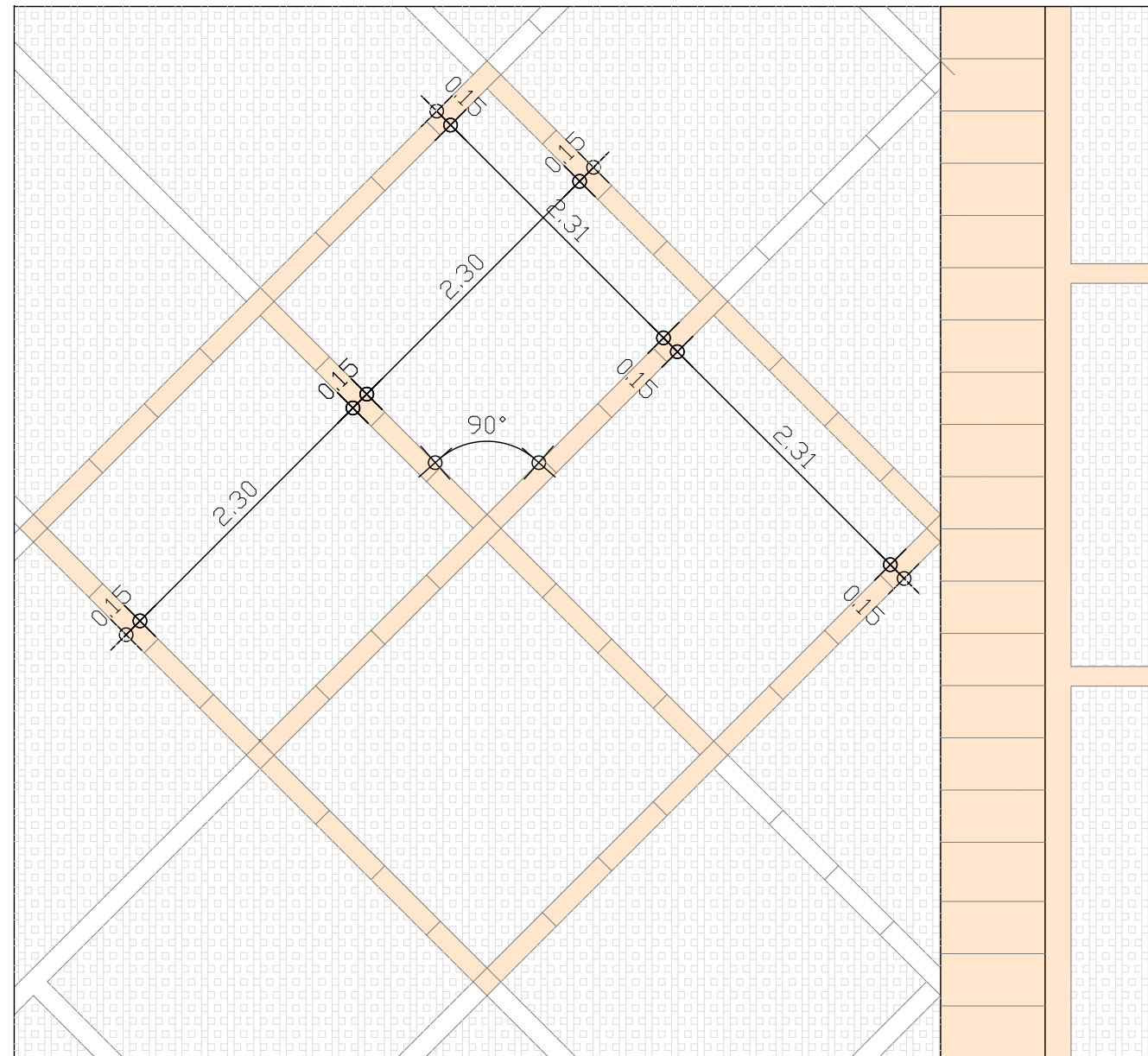

Paviment pedra Binissalem tractament punxonat

morter adherència e. min 5cm

Grava existent piconada

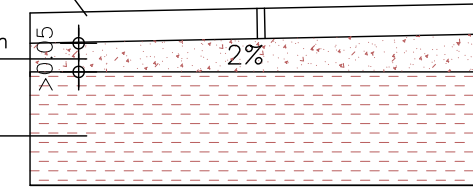

Paviment PINYOLET

morter adherència e. min 5cm

Grava existent piconada

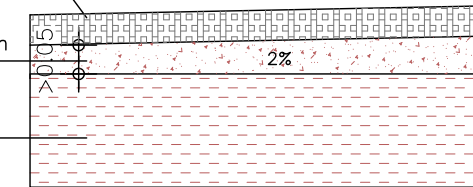

PROJECTE

Millora d'accessibilitat al claustre del Convent de Nostra Senyora de Loreto, Lloret de Vistalegre

SITUACIÓ:

Costa d'es Pou, 7 i 9
TM. Lloret de Vistalegre

PROMOTOR:

Ajuntament de Lloret de Vistalegre

PLÀNOL DE:

DETALL PAVIMENT

DATA:

SETEMBRE 2018

N°EXPEDIENTE:

18-14

ESCALA:

DINA1:1/100

DINA3:1/200

PLÀNOL N°:

ER-03

ARQUITECTO:

VIDAL PIÑEIRO ARQUITECTES s.l.p

Código COAIB: 902.889

JAIME VIDAL CONTESTI

SANDRA PIÑEIRO ESTARELLAS

VIDALPIÑEIRO
ARQUITECTES s.l.p.

PLAZA MAYOR 10, 2D - 07002. PALMA DE MALLORCA.
TF.971-720620 e-mail:vidal@vidalpineiro.es